Stredoeurópsky grafik z 15.storočia - pozri *drevorez kolorovaný, Abrahámovo lono, martýr*

http://www.webumenia.sk/katalog?author=Stredoeur%C3%B3psky+grafik+z+15.+storo%C4%8Dia

http://www.webumenia.sk/web/guest/graphic/-/staticresults?orderBy=DATING_ASC&page=1&items=14&query=&layout=gridLayout&images=true&searchFor=data

Stredoeurópsky grafik z 15.storočia: Šatka svätej Veroniky (kolorovaný drevoryt, 1460-1490)

Stredoeurópsky grafik z 15.storočia: Životy svätých - Sv. Tiburtius/sv. Anton (?)
Stredoeurópsky grafik z 15.storočia: Životy svätých - Martýrium desaťtisíc (1460-1490)

Stredoeurópsky grafik z 15.storočia: Životy svätých - Sv. Timotej a Symphorian/ Sv. Gorgonius a sv. Theodorius (1460 – 1490)
Stredoeurópsky grafik z 15.storočia: Svätý Hippolytus (1460 – 1490)

Stredoeurópsky grafik z 15.storočia: Svätý mučeník (1460 -1490)

Stredoeurópsky grafik z 16.storočia -

http://www.webumenia.sk/katalog?author=Stredoeur%C3%B3psky+grafik+zo+16.+storo%C4%8Dia

Stredoeurópsky grafik zo 16.storočia: Bratislava (rytina, veduta, 1500-1600)

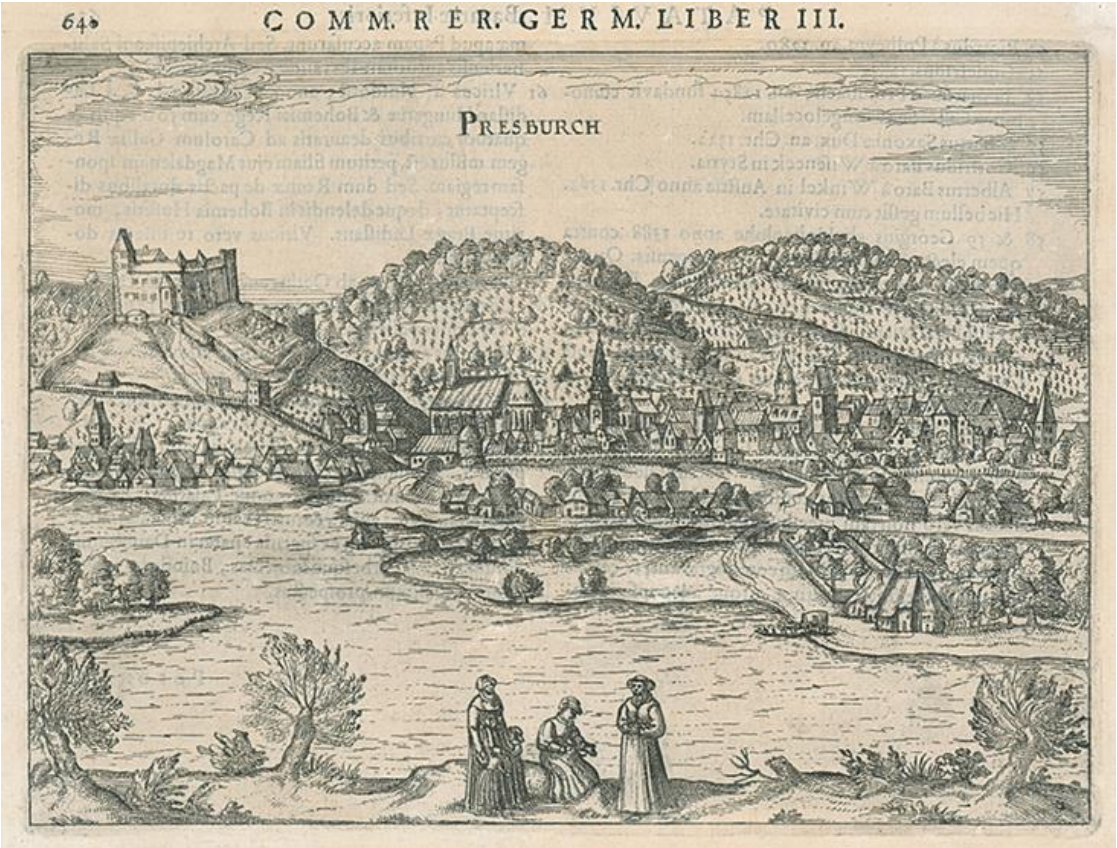

Stredoeurópsky grafik zo 16.storočia: Bratislava (rytina, veduta, 1500-1600)

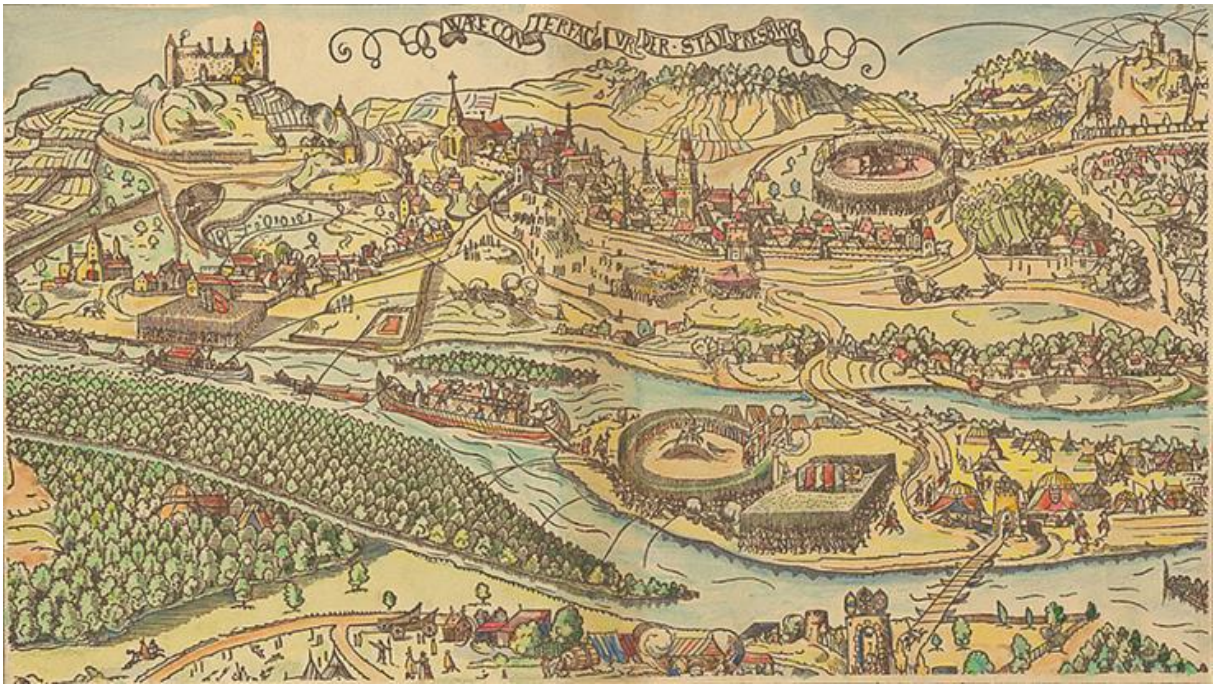

Stredoeurópsky grafik zo 16.storočia: Pohľad na Bratislavu (ofset, veduta, 1570-1590)

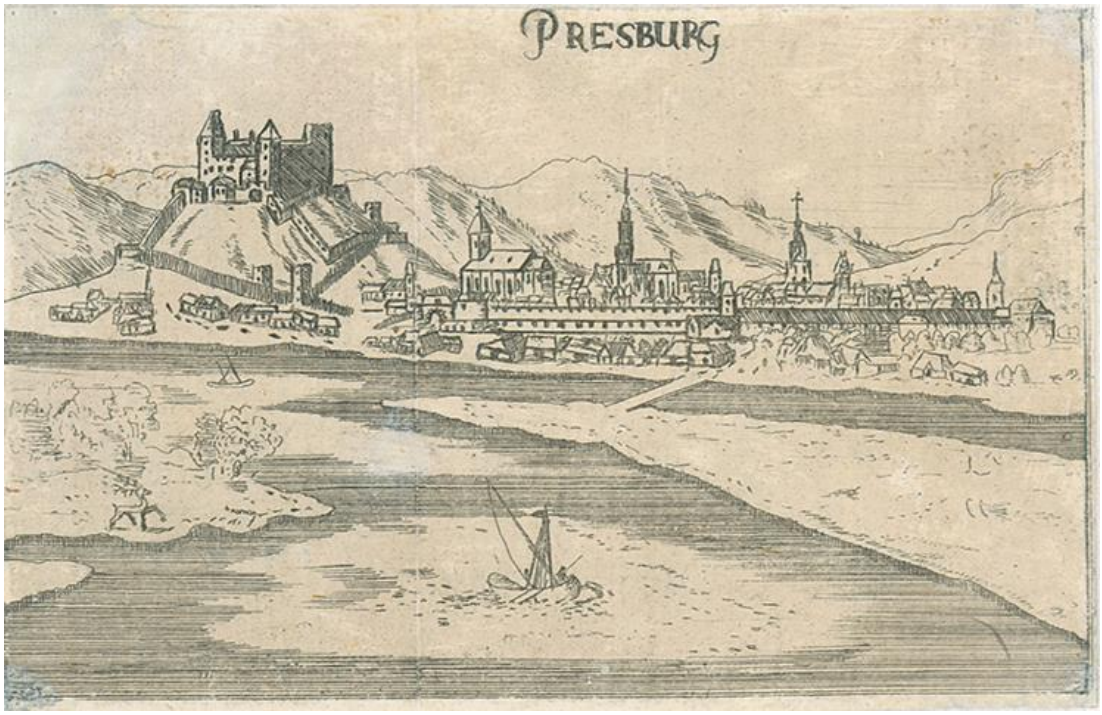

Stredoeurópsky grafik zo 16.storočia: Bratislava (rytina, veduta, 1500-1600)

Stredoeurópsky grafik zo 16.storočia: Iniciála K SO stolárom (medirytina, 1500-1600)

Stredoeurópsky grafik zo 16.storočia: Zajatie Krista (17.st.)

P. Brueghel st., Stredoeurópsky grafik zo 16.storočia (rytec): Kázeň Jána Krstiteľa (medirytina, 1520–1560)

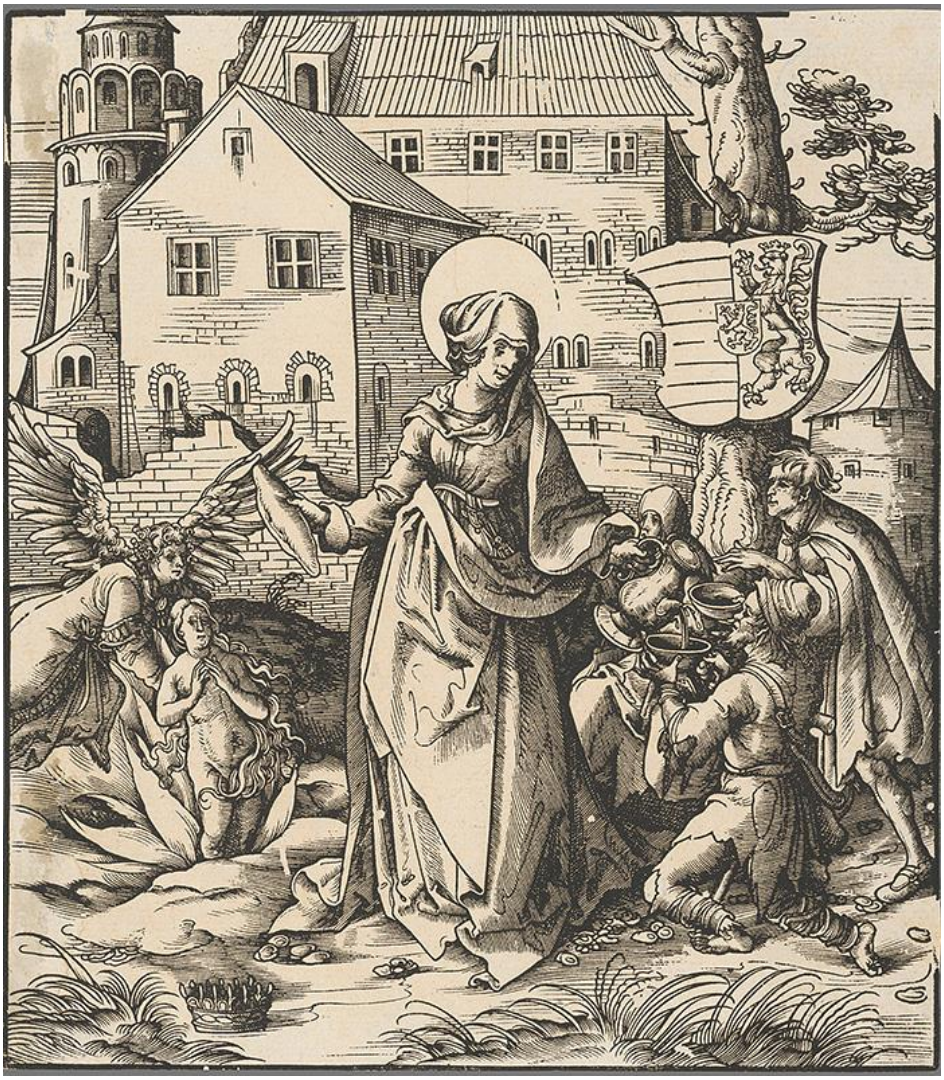

Stredoeurópsky grafik zo 16.storočia: Svätá Alžbeta (drevoryt, 1520-1550)

Stredoeurópsky grafik zo 16.storočia, (predloha J. van der Straet): Posmievanie Krista (medirytina, 1550-1600)

Stredoeurópsky grafik zo 16.storočia: Svätý Wolfgang (drevoryt, 1520-1550)

Stredoeurópsky grafik z 2. polovice 16.storočia -

http://www.webumenia.sk/katalog?author=Stredoeur%C3%B3psky+grafik+z+2.+polovice+16.+storo%C4%8Dia

Stredoeurópsky grafik zo 17.storočia -

http://www.webumenia.sk/katalog?author=Stredoeur%C3%B3psky+grafik+zo+17.+storo%C4%8Dia

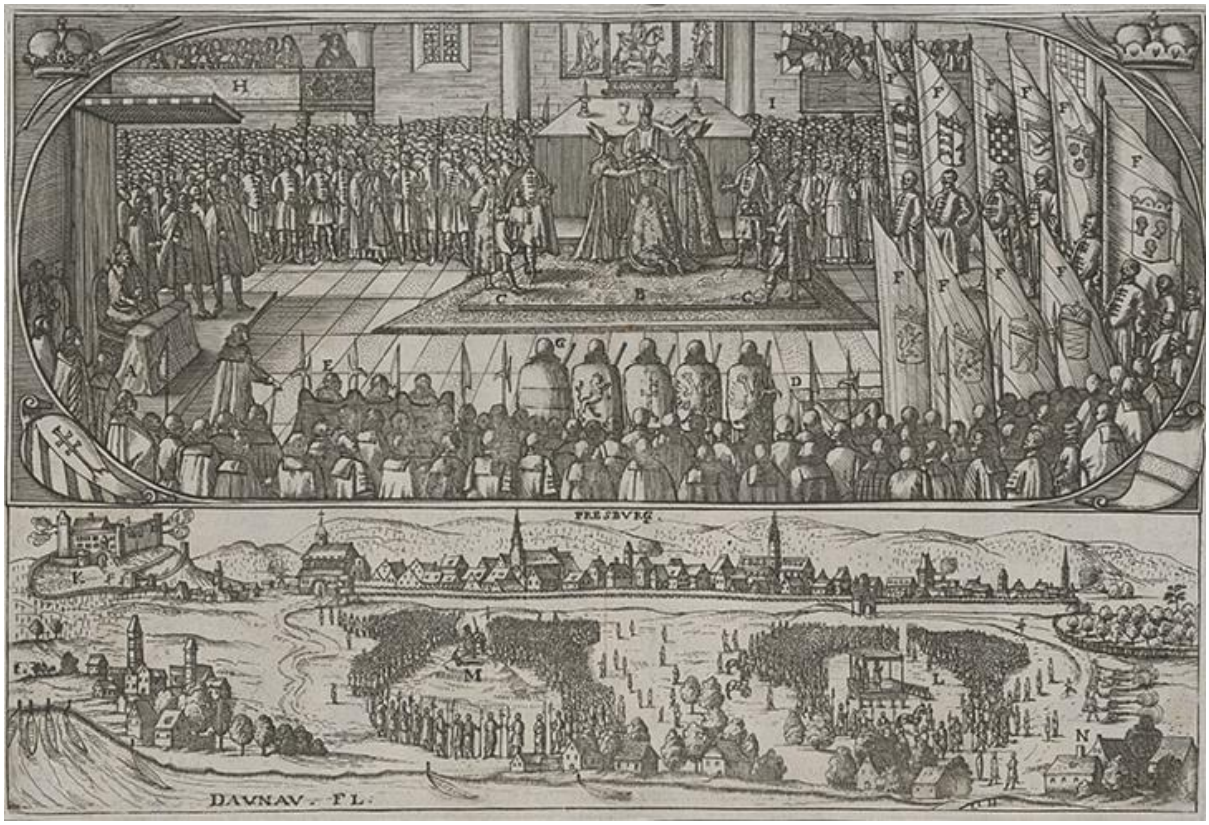

Stredoeurópsky grafik zo 17.storočia: Korunovácia Leopolda I. v Bratislave (veduta, medirytina, 1684)

Stredoeurópsky grafik zo 17.storočia: Korunovácia Jozefa I. v Bratislave (medirytina,1688)

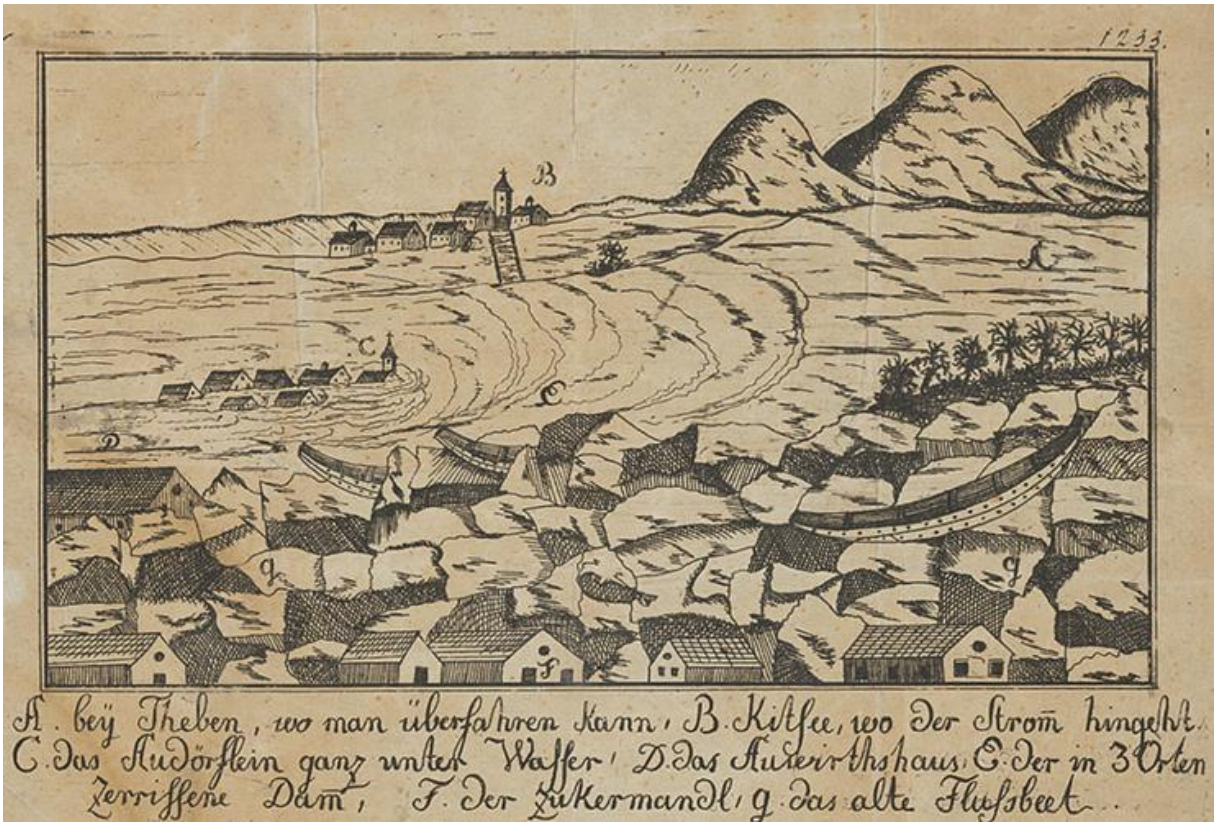

Stredoeurópsky grafik zo 17.storočia: Povodeň v Bratislave v r.1670 (medirytina, 1670)

Stredoeurópsky grafik zo 17.storočia: Pohľad na Bratislavu (medirytina, veduta, 1640-1670)

Stredoeurópsky grafik zo 17.storočia: Bratislava - pohľad z juhu (medirytina, veduta, 1680-1699)

Stredoeurópsky grafik zo 17.storočia: Bratislava - pohľad z juhu (medirytina, veduta,1690)

Stredoeurópsky grafik zo 17.storočia: Pohľad na Bratislavu (lept, veduta, 1687)

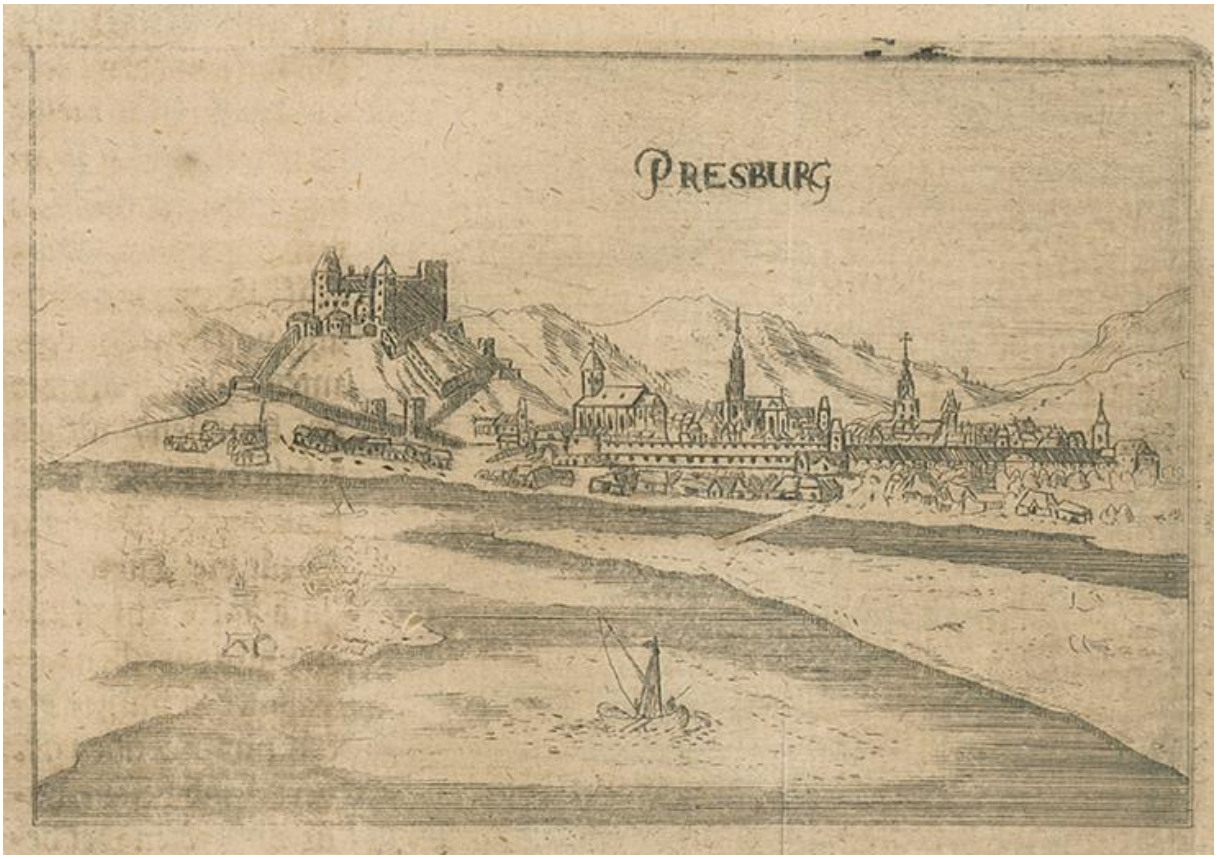

Stredoeurópsky grafik zo 17.storočia: Bratislava (rytina, veduta, 1600-1700)

Stredoeurópsky grafik zo 17.storočia: Bratislava (rytina, veduta, 1600-1700)

Stredoeurópsky grafik zo 17.storočia: Hričov (rytina, veduta, 1600-1700)

Stredoeurópsky grafik zo 17.storočia: Vzkriesenie Krista (medirytina, 1640-1680)

Stredoeurópsky grafik zo 17.storočia: Bičovanie Krista (rytina, medirytina, 1620-1680)

Stredoeurópsky grafik z 1. polovice 17.storočia -

http://www.webumenia.sk/katalog?author=Stredoeur%C3%B3psky+grafik+z+1.+polovice+17.+storo%C4%8Dia

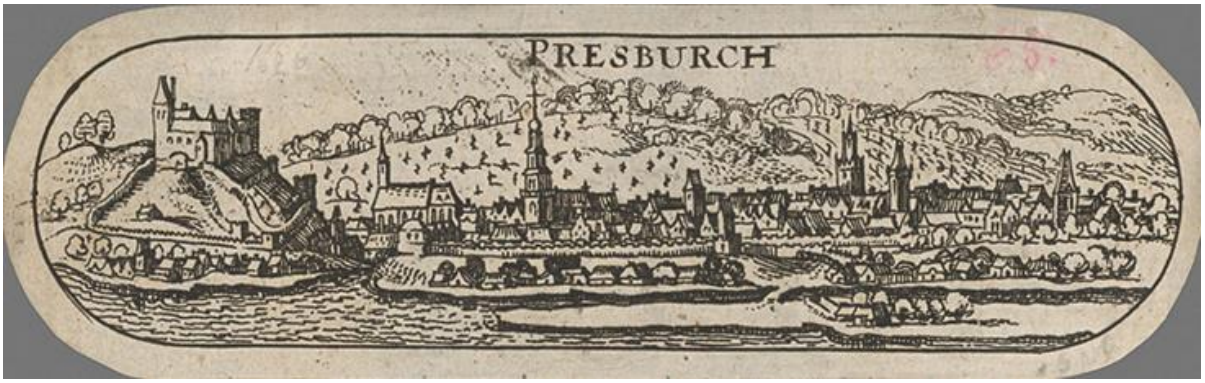

Stredoeurópsky grafik z 1. polovice 17.storočia: Bratislava (1630)

Stredoeurópsky grafik z 2. polovice 17.storočia -

http://www.webumenia.sk/katalog?author=Stredoeur%C3%B3psky+grafik+z+2.+polovice+17.+storo%C4%8Dia

http://www.webumenia.sk/dielo/SVK:GMB.C_7209 (obrázky Bratislavy na spodu)

Stredoeurópsky grafik z 2. polovice 17.storočia: Ján evanjelista (drevoryt, 1650-1700)

Stredoeurópsky grafik z 2. polovice 17.storočia: Zuzana a starci (drevoryt, 1650-1700)

Stredoeurópsky grafik z 2. polovice 17.storočia: Bratislava z juhu (medirytina, veduta, 1690)

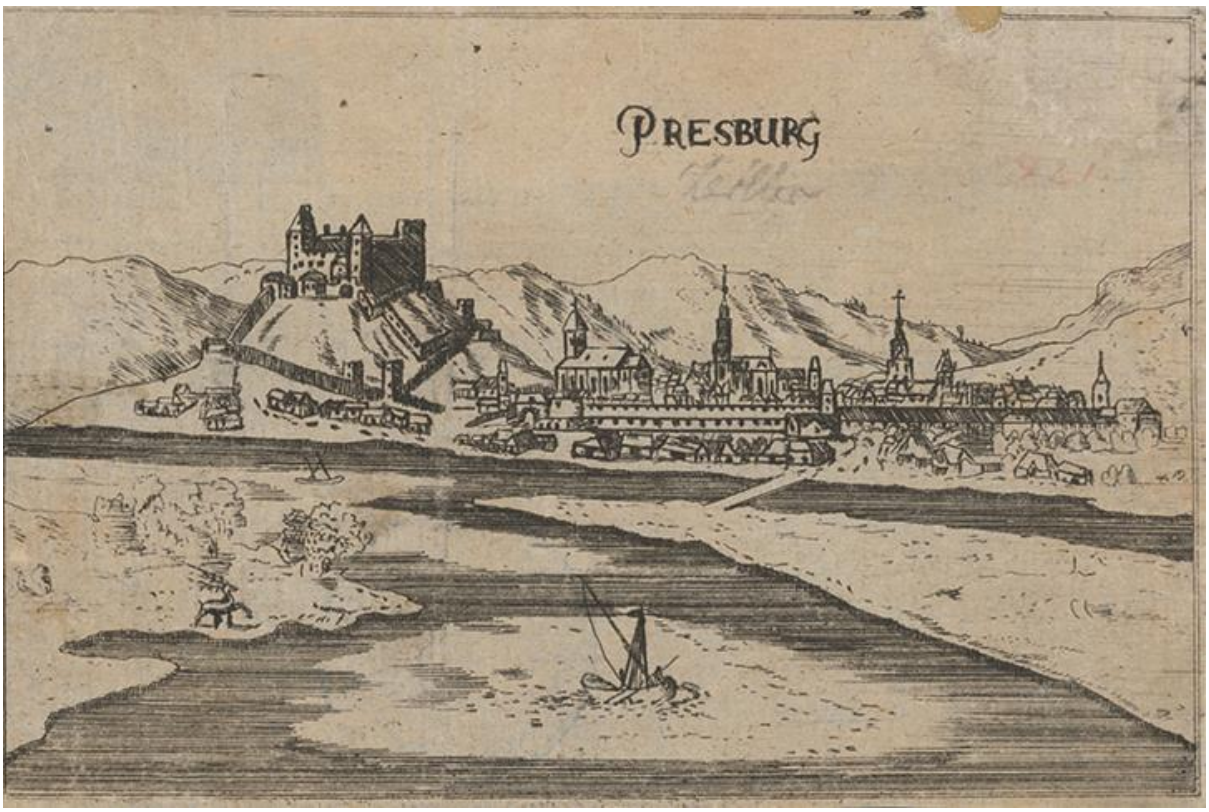

Stredoeurópsky grafik z 2. polovice 17.storočia: Bratislava z juhu (medirytina, veduta, 1680-1690)

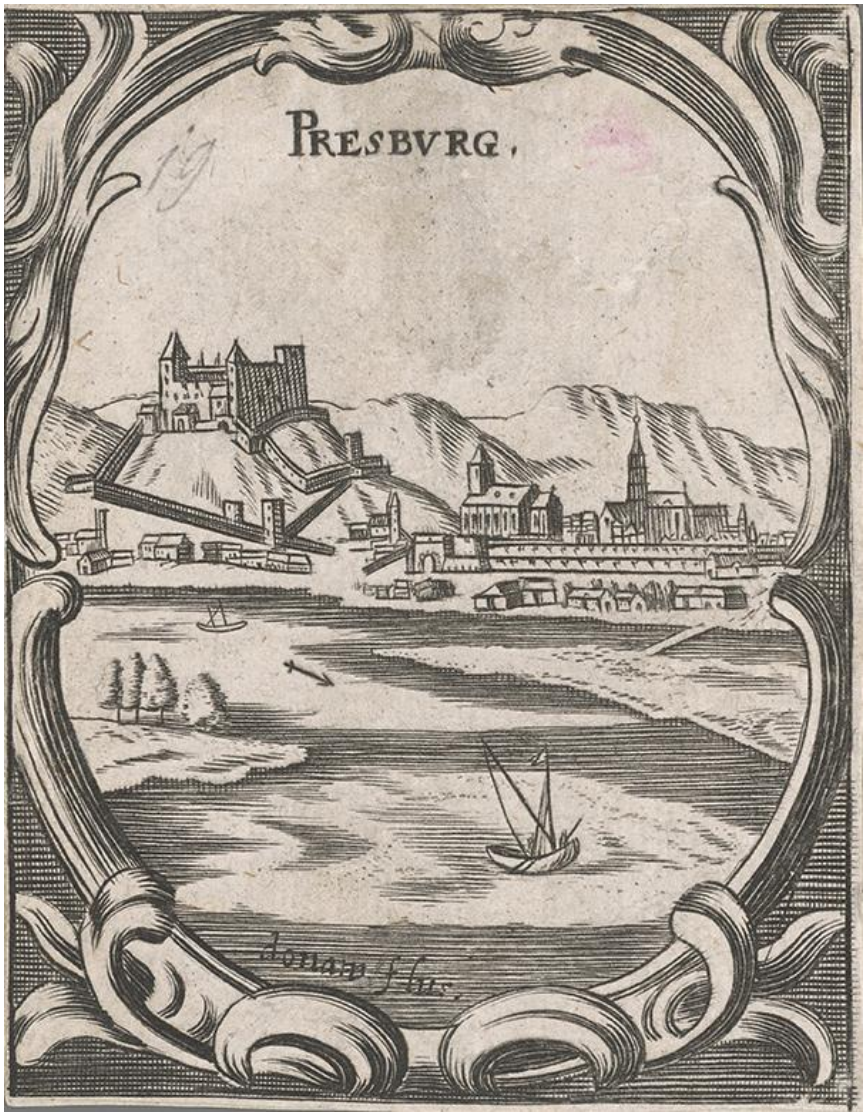

Stredoeurópsky grafik z 2. polovice 17.storočia: Bratislava z juhu (medirytina, veduta, 1680-1695)

Stredoeurópsky grafik z 2. polovice 17.storočia: Bratislava zo severu (medirytina, 1667)

Stredoeurópsky grafik z 2. polovice 17.storočia: Bratislava z juhu (medirytina, veduta, 1680-1690)

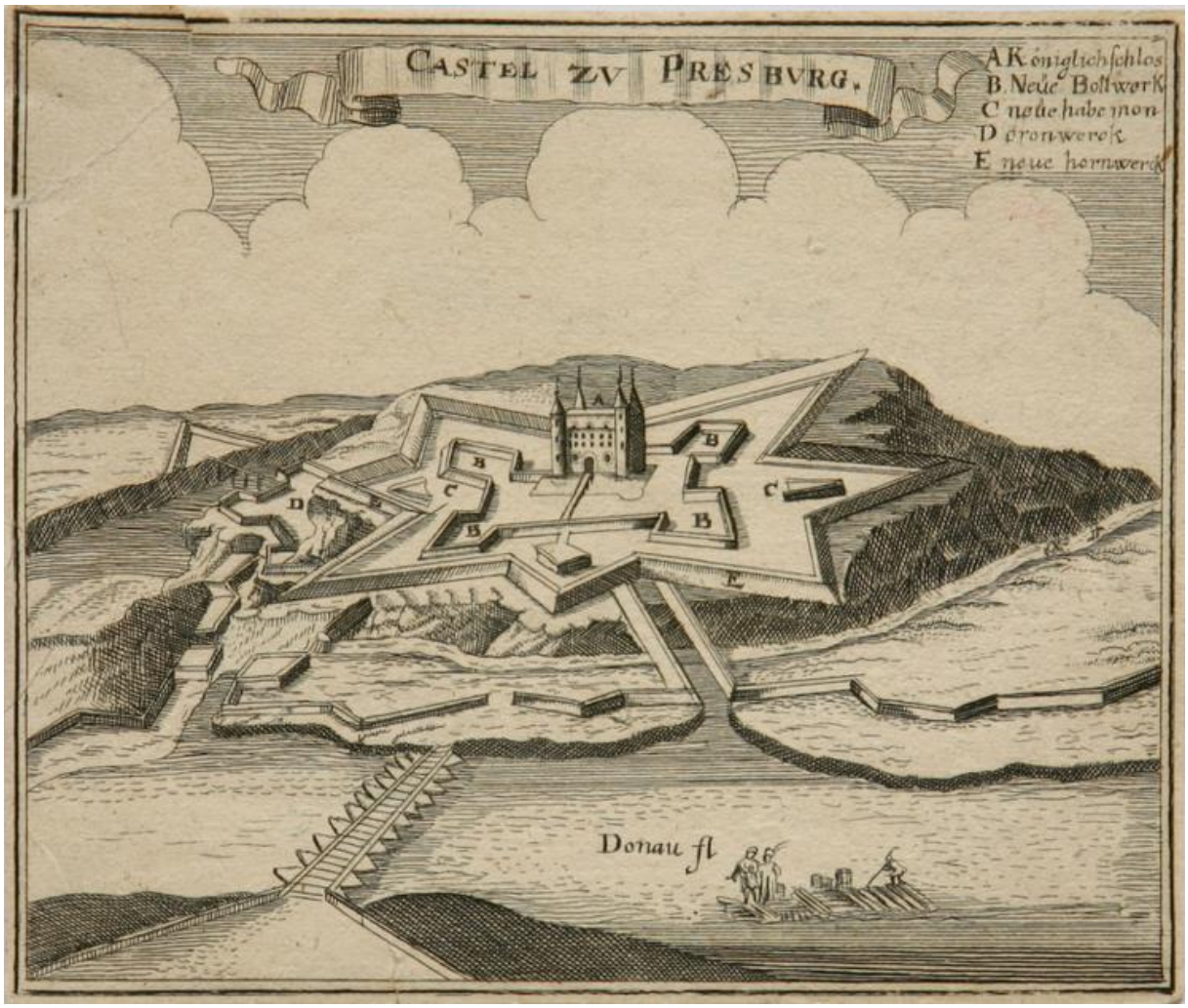

Stredoeurópsky grafik z 2. polovice 17.storočia: Opevnenie Bratislavského hradu (medirytina, veduta, 1663)

Stredoeurópsky grafik z 2. polovice 17.storočia: Bratislava z juhu (medirytina, veduta, 1680-1695)

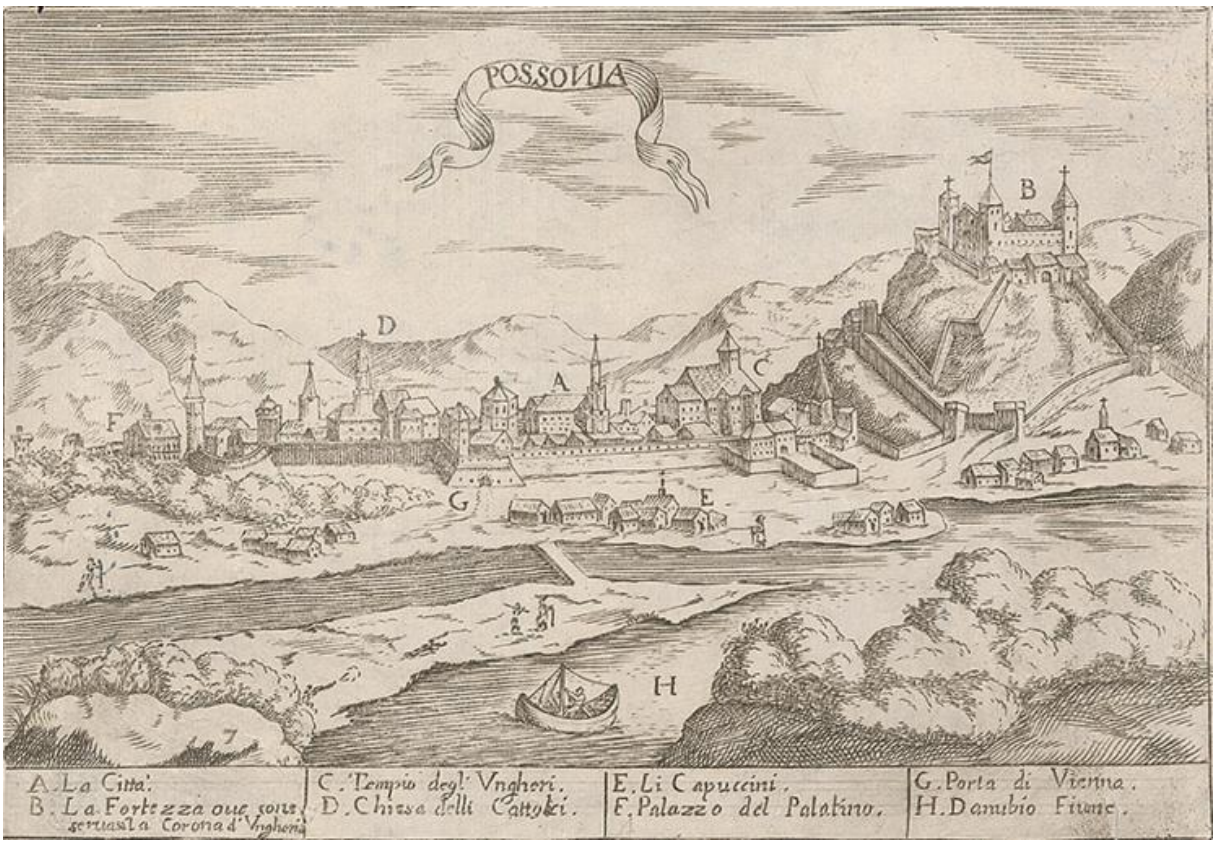

Stredoeurópsky grafik z 2. polovice 17.storočia: Bratislava z juhu (medirytina, veduta, 1690)

Stredoeurópsky grafik z 2. polovice 17.storočia: Bratislava z juhu (medirytina, veduta, 1680–1700)

Stredoeurópsky grafik z 2. polovice 17.storočia: Bratislava z juhu (medirytina, veduta, 1690)

Stredoeurópsky grafik z 18.storočia -

http://www.webumenia.sk/katalog?author=Stredoeur%C3%B3psky+grafik+z+18.+storo%C4%8Dia

http://www.webumenia.sk/web/guest/graphic/-/staticresults?orderBy=DATING_ASC&items=14&query=&layout=gridLayout&images=true&searchFor=data&page=29

https://www.google.sk/search?q=Stredoeur%C3%B3psky+grafik+z+18.storo%C4%8Dia:+Panna+M%C3%A1ria&tbm=isch&tbo=u&source=univ&sa=X&ved=0ahUKEwjOzrbunqDKAhUG_XIKHU1KD_UQsAQIRA&biw=1858&bih=995

Stredoeurópsky grafik z 18.storočia: Košice (medirytina, 1720-1760)

Stredoeurópsky grafik z 18.storočia: Panna Mária (1720-1780)

Stredoeurópsky grafik z 18.storočia: Svätý obrázok s vyobrazením Loretánskej Panny Márie z kostola Loretánskej Panny Márie v Bratislave (1720 -1860)

Stredoeurópsky grafik z prelomu 17. a začiatku 18.storočia -

http://www.webumenia.sk/web/guest/graphic/-/staticresults?orderBy=DATING_ASC&items=14&query=&layout=gridLayout&images=true&searchFor=data&page=22
http://www.webumenia.sk/web/guest/graphic/-/staticresults?orderBy=DATING_ASC&items=14&query=&layout=gridLayout&images=true&searchFor=data&page=23
http://www.webumenia.sk/web/guest/graphic/-/staticresults?orderBy=DATING_ASC&items=14&query=&layout=gridLayout&images=true&searchFor=data&page=25

Stredoeurópsky grafik z 19.storočia -

http://www.webumenia.sk/katalog?author=Stredoeur%C3%B3psky+grafik+z+19.+storo%C4%8Dia

http://www.webumenia.sk/katalog?author=Stredoeur%C3%B3psky+grafik+z+19.+storo%C4%8Dia&page=2

http://www.webumenia.sk/katalog?author=Stredoeur%C3%B3psky+grafik+z+19.+storo%C4%8Dia&page=3

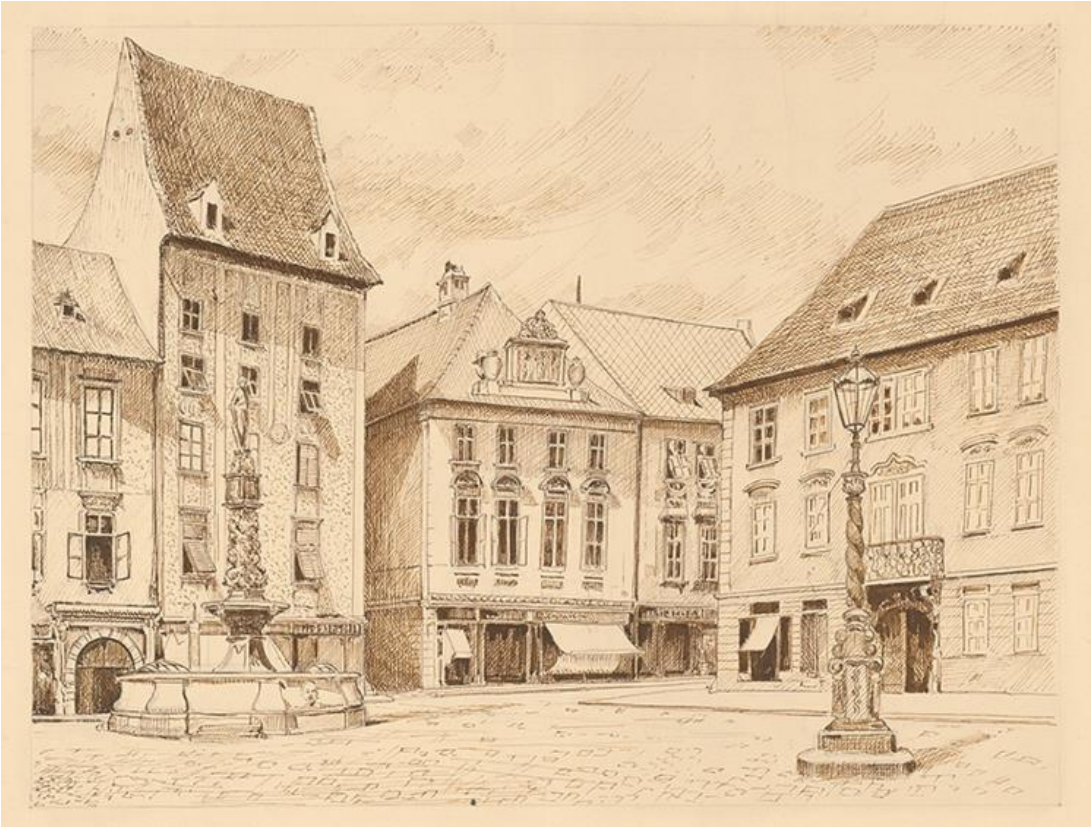

Stredoeurópsky grafik z 19.storočia: Rolandova fontána v Bratislave (pero, tuš, 1870-1890)

Stredoeurópsky grafik z 19.storočia: Pohľad na Bratislavu z juhovýchodu (litografia, po 1830)

Stredoeurópsky grafik z 19.storočia: Svätý Jakub starší (väčší) (oceľorytina, 1820-1868)

Stredoeurópsky grafik z 19.storočia: Bratislava-pohľad z juhu (akvarel, litografia, 1835-1850)

Stredoeurópsky grafik z 19.storočia: Bratislava v 19. storočí - pohľad z juhozápadu (oceľorytina, 1845-1850)

Stredoeurópsky grafik z 19.storočia: Alcala v Madride (oceľoryt,1820-1860)

Stredoeurópsky grafik z polovice 19.storočia -

http://www.webumenia.sk/katalog?author=Stredoeur%C3%B3psky+grafik+z+polovice+19.+storo%C4%8Dia

Stredoeurópsky grafik z polovice 19.storočia: Bratislava z juhu (kolorovaná litografia, 1850-1860)

Stredoeurópsky grafik z polovice 19.storočia, pravdepodobne AKH : Tirolanka v širokom klobúku s košom na chrbte (lept, okolo 1890)

Stredoeurópsky grafik z 1. polovice 19.storočia -

http://www.webumenia.sk/katalog?author=Stredoeur%C3%B3psky+grafik+z+1.+polovice+19.+storo%C4%8Dia

Stredoeurópsky grafik z 1. polovice 19.storočia: Hlavička listu (kolorovaná litografia, veduta, 1840-1850)

Stredoeurópsky grafik z 1. polovice 19.storočia: Pohľad na Bratislavu (kolorovaná litografia, veduta, 1820-1840)

Stredoeurópsky grafik z 1. polovice 19.storočia: Bratislava (1840-1850)

Stredoeurópsky grafik z 1. polovice 19.storočia: Bratislava z juhu (litografia, veduta, 1835-1840)

Stredoeurópsky grafik z 2. polovice 19.storočia - tiež *W. H. Bartlett*

http://www.webumenia.sk/katalog?author=Stredoeur%C3%B3psky+grafik+z+2.+polovice+19.+storo%C4%8Dia

Stredoeurópsky grafik z 2. polovice 19.storočia, W. H. Bartlett (predloha): Bratislava z juhu (xylografia, veduta, 1855-1860)

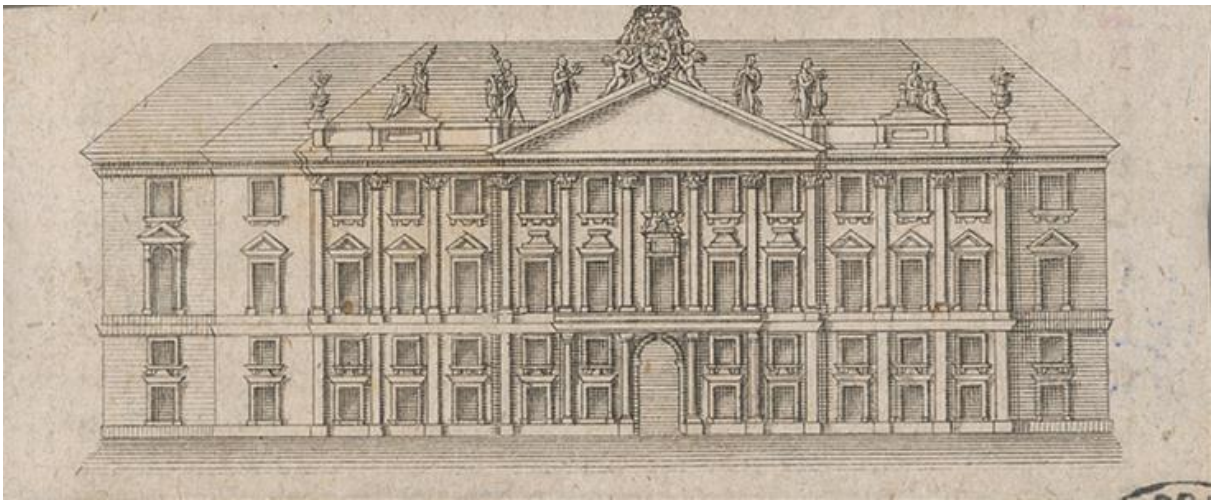

Stredoeurópsky grafik z 2. polovice 19.storočia: Primaciálny palác v Bratislave (oceľoryt, 1880)

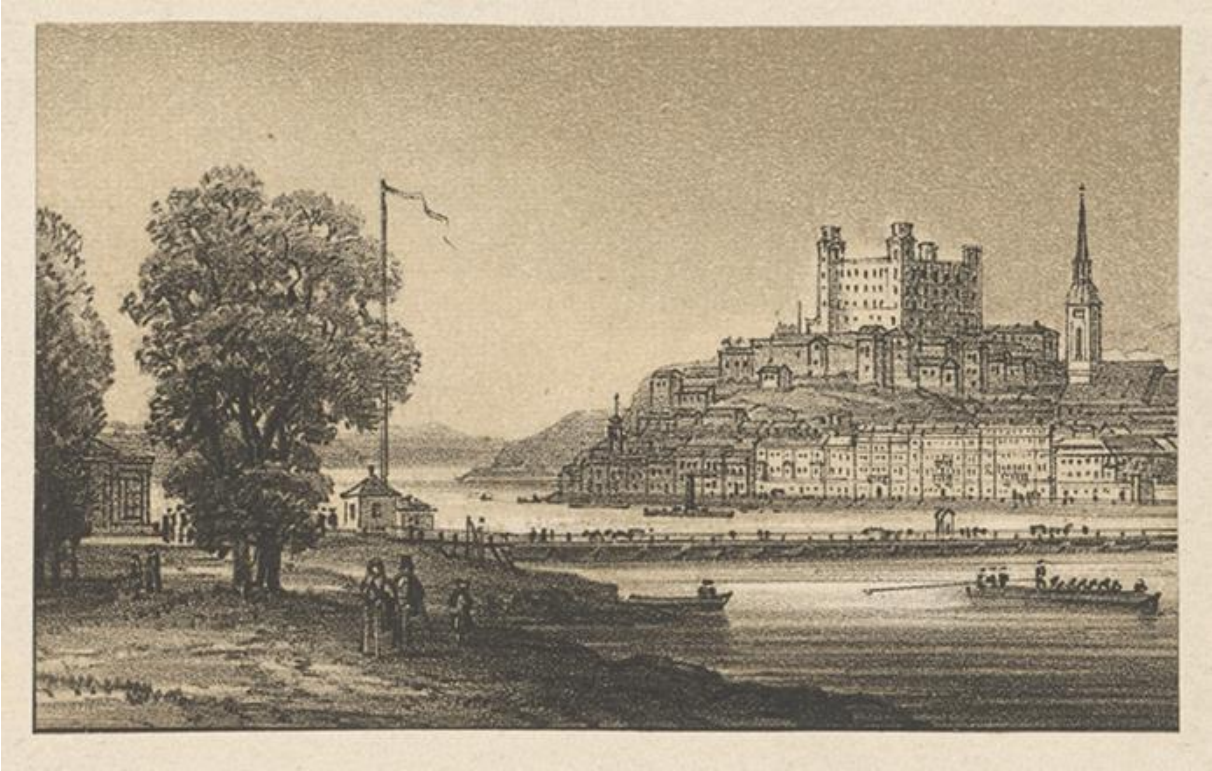

Stredoeurópsky grafik z 2. polovice 19.storočia: Bratislava z juhu (litografia, veduta, 1860-1865)

Stredoeurópsky grafik z prelomu 19. - 20.storočia -

http://www.webumenia.sk/dielo/SVK:GMB.C_7708

http://www.webumenia.sk/katalog?author=Stredoeur%C3%B3psky+grafik+z+prelomu+19.+-+20.+storo%C4%8Dia

Stredoeurópsky grafik z 1. polovice 20.storočia -

http://www.webumenia.sk/katalog?author=Stredoeur%C3%B3psky+grafik+z+1.+polovice+20.+storo%C4%8Dia

Stredoeurópsky grafik z 1. polovice 20.storočia: Radničné námestie v Bratislave (lept zrnkový, 1940-1950)

Stredoeurópsky grafik z 1. polovice 20.storočia: Michalská brána v Bratislave (lept, 1930-1940)

Stredoeurópsky grafik z 1. polovice 20.storočia: Kostol sv. Trojice v Bratislave (lept, 1937)

Stredoeurópsky grafik z 1. polovice 20.storočia: Bratislavské divadlo (lept, 1920-1930)

Stredoeurópsky grafik z 1. polovice 20.storočia: Michalská brána v Bratislave (lept, 1937)

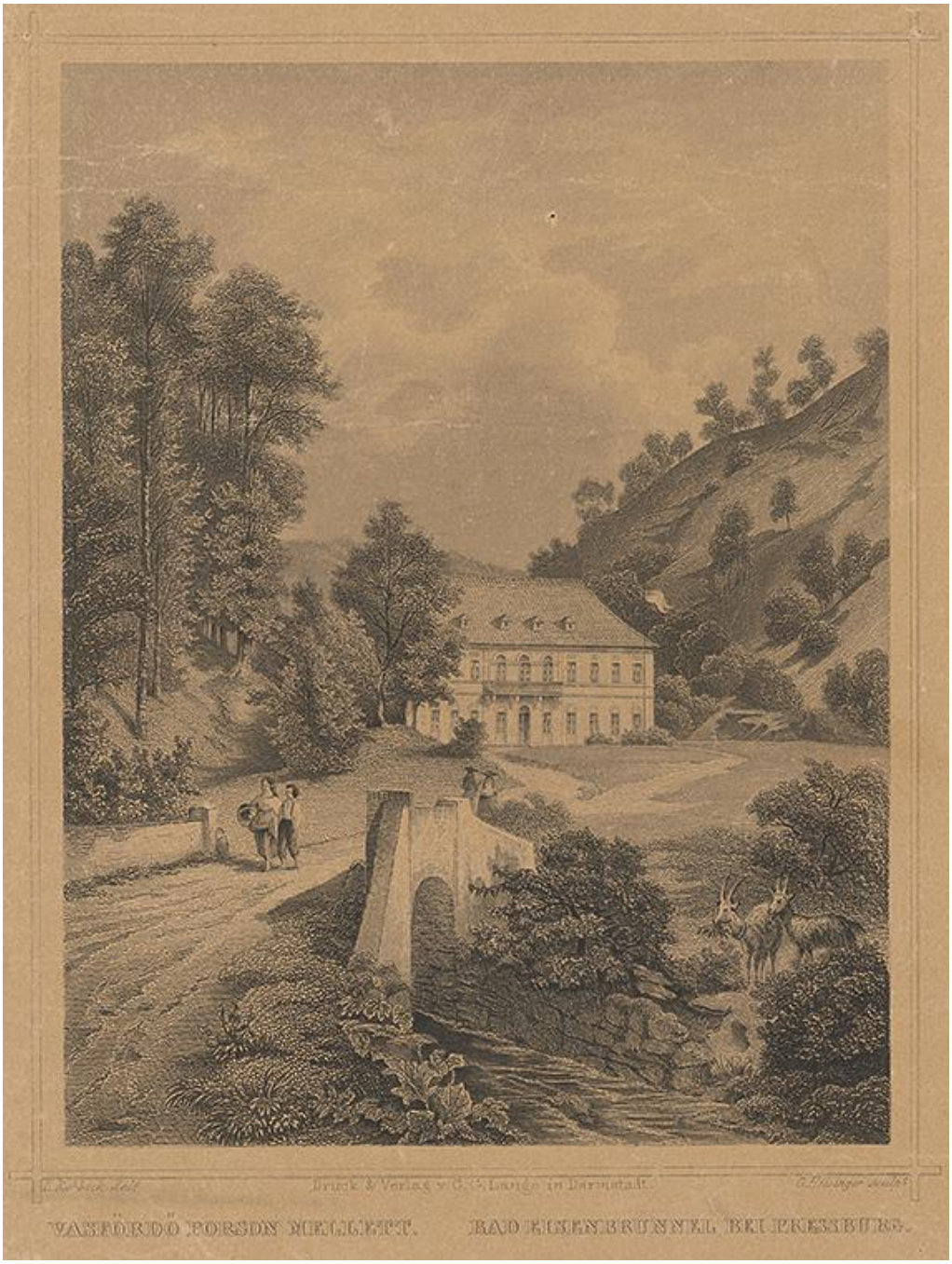

Stredoeurópsky grafik z 1. polovice 20.storočia: Františkánske námestie v Bratislave (xylografia)

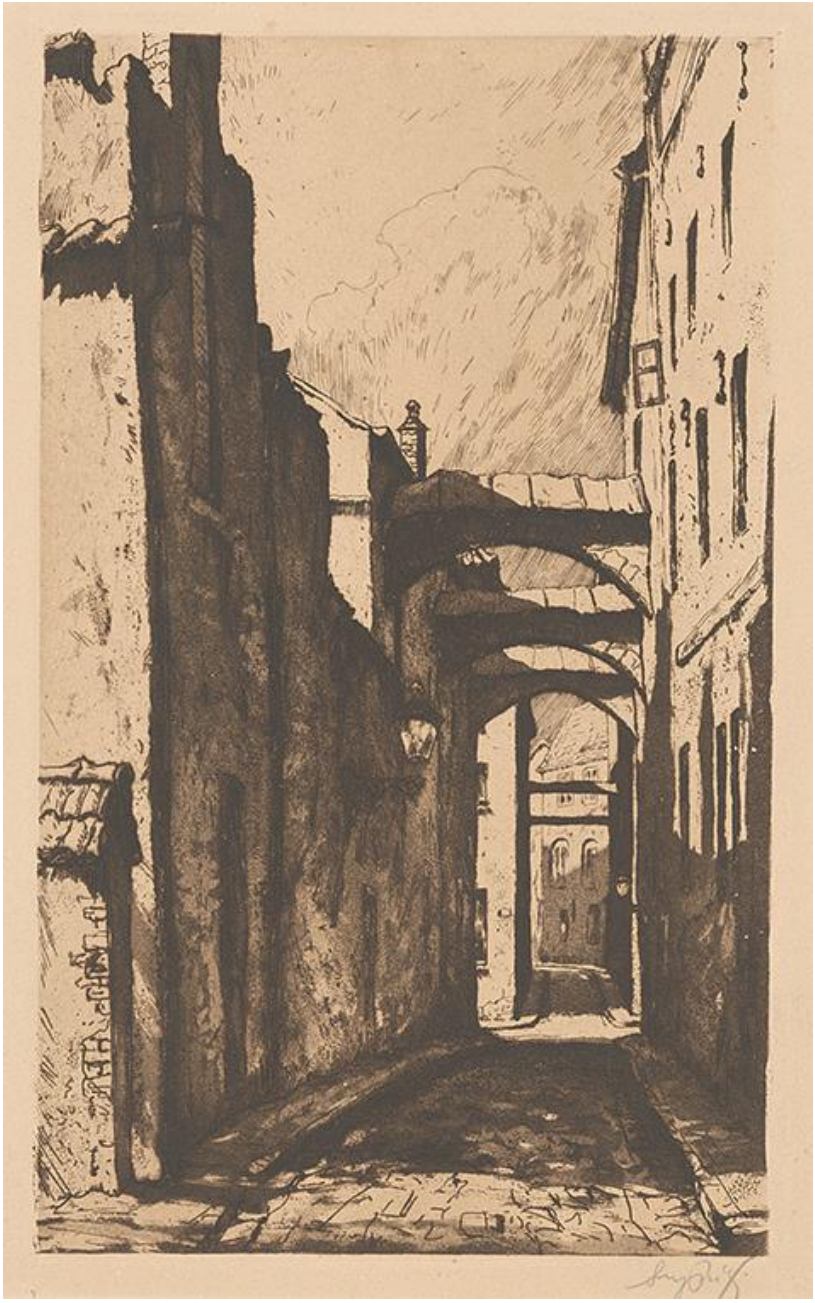

Stredoeurópsky grafik z 1. polovice 20.storočia: Baštová ulica v Bratislave (lept, 1930-1935)

Stredoeurópsky grafik z 1. polovice 20.storočia: Bratislava (lept, veduta, 1930-1950)

Stredoeurópsky grafik z 1. polovice 20.storočia: Ecce homo (kolorovaný drevorez, 1910-1920)

Stredoeurópsky kopista zo 17.-18.storočia - pod *Stredoeurópsky maliar*

http://www.webumenia.sk/katalog?author=Stredoeur%C3%B3psky+kopista+zo+17.+-+18.+storo%C4%8Dia

Stredoeurópsky kopista z konca 18.storočia - pod *Taliansky maliar z 18.storočia*

http://www.webumenia.sk/katalog?author=Stredoeur%C3%B3psky+kopista+z+konca+18.+storo%C4%8Dia

Stredoeurópsky kopista z konca 18.storočia (pôvodne Stredoeurópsky kopista z konca 18.storočia): Kain a Abel (1770-1790)